

Evangelisches Klinikum Bethel gGmbH
Sozialberatung im Kinderzentrum Bethel
Grenzweg 10
33617 Bielefeld

www.evkb.de/sozialberatung



Christina Marteaux
Dipl. Sozialpädagogin
Tel.: 0521 | 772 - 79275
E-Mail: christina.marteaux@evkb.de



Karen Rüping-Oehlmann
Dipl. Sozialarbeiterin
Tel.: 0521 | 772 - 79265
E-Mail: karen.rueping-oehlmann@evkb.de



Christina Dörrie
B.A. Sozialarbeiterin
Tel.: 0521 | 772 - 79273
E-Mail: christina.doerrie@evkb.de

Kinderzentrum Bethel
Sozialberatung

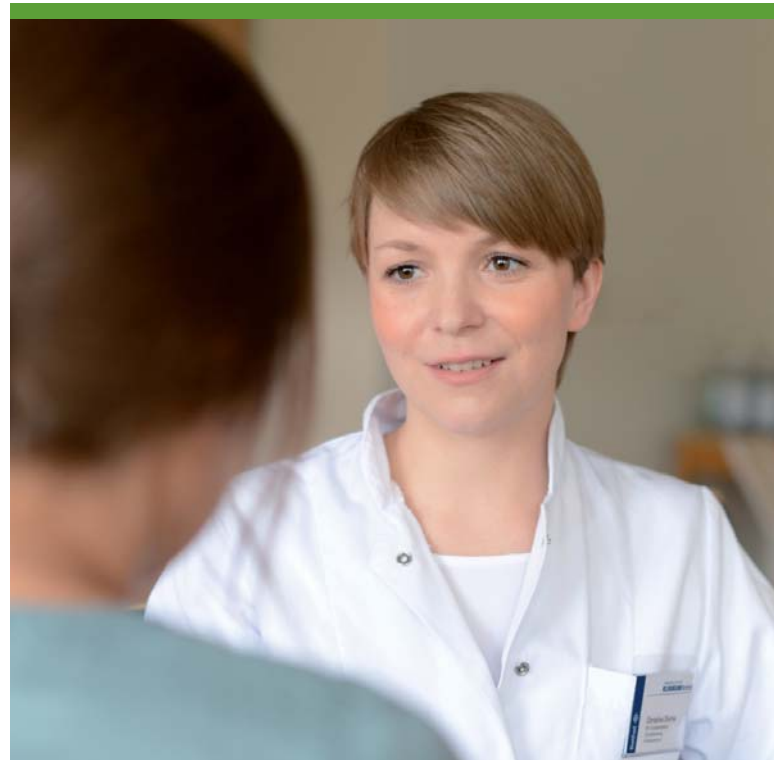

Unterstützungsangebote
und Hilfen für Eltern

Liebe Eltern,

Ihr Kind befindet sich im Kinderzentrum Bethel zur stationären Behandlung und Sie stehen neben den Sorgen, die diese Situation mit sich bringt, vielleicht vor vielen Fragen und schwierigen Entscheidungen.

Im Hinblick auf die Zeit nach dem Krankenhausaufenthalt kann es hilfreich sein, sich frühzeitig über Möglichkeiten der Entlastung und nachstationären Versorgung durch uns beraten zu lassen.

Das Angebot der Sozialberatung umfasst folgende Schwerpunkte:

- Klärung des individuellen Hilfebedarfs für die Zeit nach der Entlassung
- Koordination von ambulanten Hilfen (z.B. Pflegedienst)
- Sozialrechtliche Beratung zu Leistungen der Kranken- und Pflegeversicherung
- Vermittlung familienentlastender Dienste
- Hilfsmittelversorgung
- Begleitung von Familien mit chronisch kranken oder behinderten Kindern
- Vermittlung von psychosozialen Beratungsstellen und Selbsthilfegruppen
- Koordinierung und Beantragung von Rehabilitationsmaßnahmen
- Psychosoziale Begleitung zur Krankheitsbewältigung und Entwicklung neuer Lebensperspektiven

Möchten Sie dieses kostenlose Angebot in Anspruch nehmen, wenden Sie sich direkt an uns oder an die Station, um einen Gesprächstermin zu vereinbaren.