

One Minute Wonder

Nierenpunktion

Entnahme von Gewebe aus der Niere zur Diagnostik von Nierenerkrankungen

Indikation:

- Unklare Nierenerkrankung
- Schneller Verlust der Nierenfunktion
- Unklare Systemerkrankung mit renaler Beteiligung
- Proteinurie (Ausscheidung von Eiweiß im Urin)
- Akanthozyturie (pathologische Form der Erythrozyten im Urin)

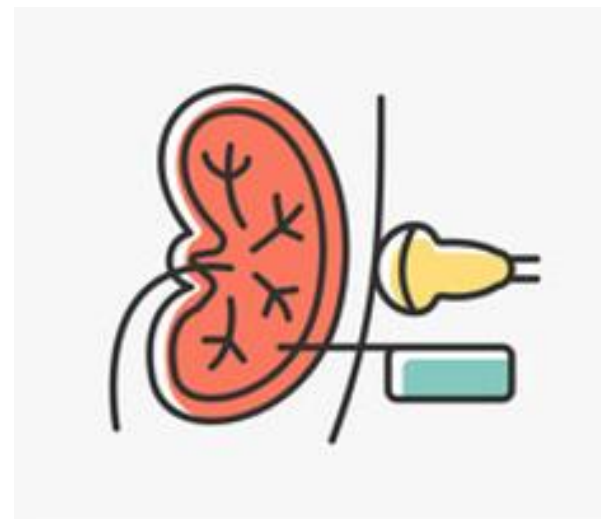

Vor der Punktion	Nach der Punktion	Tag nach der Punktion
<ul style="list-style-type: none"> – Blutentnahme + Urinprobe (je nach Anordnung, Urinstatus, Urin-Sediment) – Medikation insbesondere antihypertensive Medikamente sind unbedingt zu verabreichen – Nüchternheit ist nicht erforderlich – 1 Stunde vor der geplanten Punktion 10 mg Diazepam nach Arztanordnung p.o. verabreichen 	<ul style="list-style-type: none"> – nach der Punktion 6 Stunden absolute Bettruhe in Rückenlage – Sandsack auf der Punktionsstelle – danach eingeschränkte Bettruhe (Toilettengang erlaubt) – In der Zeit RR und Puls stündlich messen – Am Verband auf Nachblutungen achten – Urinstatus nach der Punktion 	<ul style="list-style-type: none"> – Urinstatus, kleines Blutbild – Sonographie der punktierten Niere – Vermeidung von körperlicher Anstrengung für 7 Tage

Komplikationen

Makrohämaturie, Kreislaufinsuffizienz oder Schmerzen im Punktionsbereich

Quellen:

- Orgavision (2023): VA Nierenbiopsie.docx Geltungsbereich: J- Nephrologie, Diabetologie im Evangelischen Klinikum Bethel

Bild:

- Antstudio (2024). Biopsy color icon. Medical test. Kidney examination to check healthy or to diagnose an illness. Healthcare concept. Isolated vector illustration. Stock Adobe: Datei Nr.: 495908073