

## LAGEBESCHREIBUNG, HOTELRESERVIERUNGEN, ALLGEMEINE INFORMATIONEN

### Öffentliche Verkehrsmittel:

Ab **Hauptbahnhof**: Buslinien 350, 351, 369,  
Haltestellen: Kesselbrink oder Arbeitsamt  
oder Stadtbahn Linien 1, 2, 3, 4 bis Jahnplatz, umsteigen in die  
Buslinien 21, 22, 24, 25, 26, 27, 29

Die Fahrplanauskunft der Bielefelder Verkehrsbetriebe bietet Ihnen  
die komfortable Suche nach einer Verbindung von Ihrem Abfahrtsort  
direkt zum Ravensberger Park mit öffentlichen Verkehrsmitteln.  
Elektronische Fahrplanauskunft: [moBiel.de](http://moBiel.de)

### Anfahrt mit PKW: (s. Skizze)

#### Anfahrtsbeschreibung ab A2 zum Ravensberger Park:

Autobahn A2 Abfahrt Bielefeld Ost ➔ Richtung Zentrum bis  
Ampelkreuzung Sieker (ca. 4 km) ➔ rechts in Otto-Brenner-Straße  
Straßenverlauf folgen bis T-Kreuzung Lohbreite/Bleichstraße (ca. 2,5  
km) ➔ links in Bleichstraße, bis 2. Ampelkreuzung (ca. 1 km) ➔ links  
in Hermann-Delius-Straße ➔ Parkhaus Ravensberger Park (50 m)

Alternativ ➔ rechts ab Wilhelm-Bertelsmann-Straße ➔ nächste  
Ampel rechts ab in die Werner- Bock-Straße ➔ ca. 100 m  
rechts vor „Aldi-Schild“ Einfahrt Parkhaus Seidensticker-Halle

**Flughäfen:** Paderborn (ca. 40 km), Hannover (ca. 95 km)

**Hotelreservierungen:** Über die Tourist-Information am Bahnhof:  
Am Hauptbahnhof, 33602 Bielefeld  
Tel.: 0521 | 51 69 99 | Fax: 0521 | 17 88 11  
Web: [www.bielefeld.de](http://www.bielefeld.de) | E-Mail: [touristinfo@bielefeld-marketing.de](mailto:touristinfo@bielefeld-marketing.de)

### Ausflugziele und Sehenswürdigkeiten:

Obersee, Botanischer Garten, Sparrenburg, Externsteine bei  
Horn-Bad Meinberg, Residenzschloss Detmold, Brauereimuseum  
Ostwestfalen-Lippe, Westfälisches Freilichtmuseum, Ravensberger  
Spinnerei, Kunsthalle Bielefeld, Tierpark, Hermannsdenkmal  
auf der Grotenburg.

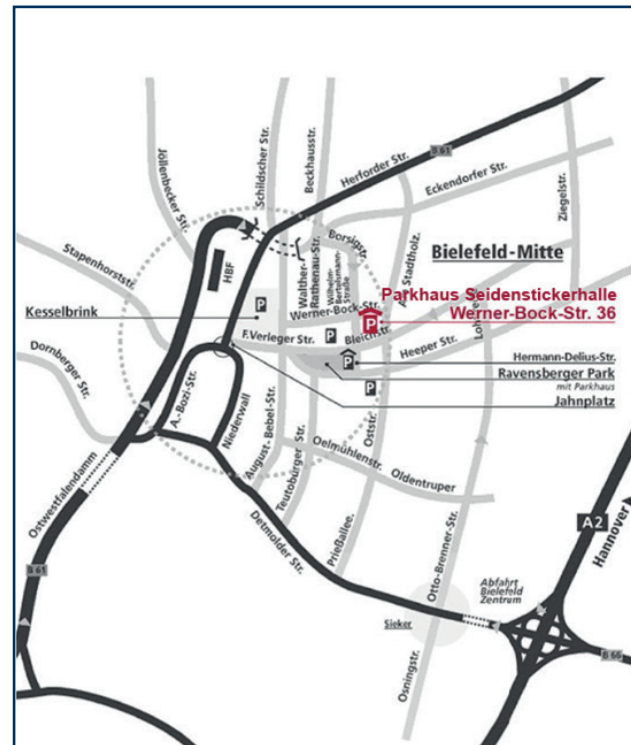

## INFORMATIONEN, ORGANISATIONSHINWEISE, ZERTIFIZIERUNG

### Organisation und Kongressleitung:

Univ.-Prof. Dr. med. S. Rehberg,  
Universitätsklinik für Anästhesiologie, Intensiv-, Notfallmedizin,  
Transfusionsmedizin und Schmerztherapie  
Prof. Dr. med. B. Schönhofer,  
Klinik für Innere Medizin, Pneumologie und Intensivmedizin  
Dr. med. F. Bach  
Klinische Infektiologie  
Evangelisches Klinikum Bethel  
Universitätsklinikum OWL der Universität Bielefeld  
Campus Bielefeld-Bethel  
Burgsteig 13 | 33617 Bielefeld  
Schildescher Str. 99 | 33611 Bielefeld

### Anmeldung, Auskunft und Information:

Frau H. Pohlmann  
Burgsteig 13 | 33617 Bielefeld  
Tel.: 0521 | 772-76001 und Fax: 0521 | 772-79104  
E-Mail: [heidrun.pohlmann@evkb.de](mailto:heidrun.pohlmann@evkb.de)

### Ort der Veranstaltung:

Hechelei Bielefeld | Ravensberger Park 6 | 33607 Bielefeld  
Tel.: 0521 | 51 0  
Parkplätze sind im Parkhaus am Veranstaltungsort in  
ausreichender Zahl vorhanden.

### Teilnahmegebühren werden nicht erhoben

Wir bitten um schriftliche Anmeldung (siehe Einleger)  
bis zum 15.08.2022.  
Es gelten die dann aktuellen Regelungen der Corona-  
Schutzverordnung!

**Zertifizierung:** Die Veranstaltung ist bei der Ärztekammer  
Westfalen-Lippe mit 5 Punkten genehmigt.

**Industrieausstellung:** Wir danken folgenden Firmen für  
die Organisation, Hilfe und Mitwirkung (Stand bei Drucklegung,  
siehe Einleger).

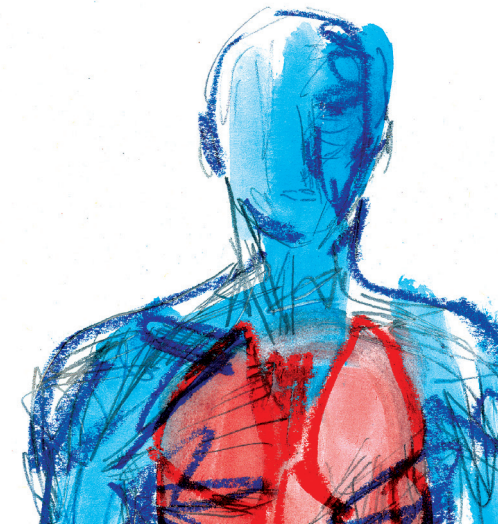

## 16. BIIT

### 16. Bielefelder Intensiv- und Infektiologie-Tag

im Rahmen der AINS-Symposien

## Individualisierte Intensivmedizin 2022

Samstag, 27.08.2022 | 08:30 Uhr

Hechelei Bielefeld

**GRUSSWORT**

Liebe Kolleginnen und Kollegen aus Ärzteschaft und Pflege, liebe Mitarbeitende im Gesundheitswesen,

die COVID-19-Pandemie hat uns seit über zwei Jahren im Griff. Sie hat uns eindrucksvoll verdeutlicht, wie wichtig die interdisziplinäre und interprofessionelle Vernetzung und Kooperation ist; international, aber insbesondere auch vor Ort. Hierzu soll unser 16. Bielefelder Intensiv- und Infektiologie-Tag einen Beitrag leisten. Unter dem Motto „individualisierte Intensivmedizin“ erwarten Sie Sessions zu den Themengebieten Infektiologie und Pflege, spezielle Organdysfunktionen sowie der Beatmungsmedizin. Unser besonderer Dank gilt dabei den namhaften Expertinnen und Experten aus der Region und dem Bundesgebiet sowie den Sponsoren, ohne die unsere Veranstaltung nicht möglich wäre.

Entsprechend den Herausforderungen der Intensivmedizin erfolgt die Organisation erneut in enger Kooperation zwischen der Universitätsklinik für Anästhesiologie, Intensiv-, Notfallmedizin, Transfusionsmedizin und Schmerztherapie, der Klinik für Innere Medizin, Pneumologie und Intensivmedizin sowie der Stabsstelle Klinische Infektiologie. Erstmals dürfen wir uns zudem als Universitätsklinikum UK OWL, Campus Bielefeld Bethel präsentieren. Neu ist auch der Termin im Sommer, der uns hoffentlich eine Veranstaltung in persönlicher Atmosphäre bei gutem Wetter (und niedrigen Inzidenzwerten!) ermöglicht.

In diesem Sinne freuen wir uns schon sehr darauf, Sie zum 16. Bielefelder Intensiv- und Infektiologie-Tag begrüßen zu dürfen, um mit Ihnen gemeinsam zu diskutieren und neue Impulse zu setzen.

Bis dahin verbleiben wir mit den besten Grüßen und wünschen erholsame Sommermonate!

Ihre

S. Rehberg

B. Schönhofer

F. Bach

**PROGRAMM**

**Individualisierte Intensivmedizin ...**

**08:30 - 09:00 Eröffnung Industrieausstellung**  
*Univ.-Prof. Dr. med. S. Rehberg (Bielefeld)*  
*Prof. Dr. med. B. Schönhofer (Bielefeld)*  
*Dr. med. F. Bach (Bielefeld)*

**09:00 - 09:10 Einführung**  
*Univ.-Prof. Dr. med. S. Rehberg (Bielefeld)*

**... in der Infektiologie und Pflege**

**Vorsitz** *Prof. Dr. med. F. Mertzlufft (Bielefeld)*  
*Dr. med. F. Bach (Bielefeld)*

**09:10 - 09:35 Wenn zu den Erwachsenen ein Kind kommt – Die pflegerische Betreuung eines pädiatrischen Intensivpatienten**  
*N. N. (Bielefeld)*

**09:35 - 10:00 Antibiotika-Therapie bei Gramnegativen MRE-Infektionen – Rationale, individualisierte Therapieoptionen**  
*Prof. Dr. med. R.-P. Vonberg (Hannover)*

**10:00 - 10:25 Antibiotika-Dosierung beim Schwerekranken: One size fits all oder TDM?**  
*Prof. Dr. med. A. Brinkmann (Heidenheim)*

**10:25 - 11:00 Pause und Besuch der Industrieausstellung**

**... bei speziellen Organdysfunktionen**

**Vorsitz** *Dr. med. K. Johanning (Bielefeld)*  
*Univ.-Prof. Dr. med. S. Rehberg (Bielefeld)*

**11:00 - 11:25 Venöse ECMO – ein altes Verfahren mit neuer Technologie auf dem Weg in die Routineversorgung**  
*PD Dr. med. J. A. Graw (Berlin)*

**11:25 - 11:50 Akute Nierenschädigung – Prophylaxe und Therapie**  
*PD Dr. T. Brandenburger (Düsseldorf)*

**11:50 - 12:15 Betablocker, Tranexamsäure und andere supportive Therapien in der Neuro-Intensivmedizin**  
*Prof. Dr. med. C. Ertmer (Münster)*

**12:15 - 12:50 Mittagspause und Besuch der Industrieausstellung**

**... in der Beatmungsmedizin**

**Vorsitz** *Dr. med. R. Borgstedt (Bielefeld)*  
*Prof. Dr. med. B. Schönhofer (Bielefeld)*

**12:50 - 13:15 Atmungstherapie in der Intensivmedizin**  
*M. Pagel (Bielefeld)*

**13:15 - 13:50 Weaning und außerklinische Beatmung**  
*Prof. Dr. med. B. Schönhofer (Bielefeld)*

**13:50 - 14:15 High flow, nicht-invasive Beatmung und Bauchlage bei COVID-19 induzierter respiratorischer Insuffizienz**  
*PD Dr. med. M. Westhoff (Hemer)*

**14:15 - 14:45 Abschlussdiskussion, Zusammenfassung und Farewell**

**VORSITZENDE UND REFERENTEN**

**Dr. med. F. Bach**  
Klinische Infektiologie  
Evangelisches Klinikum Bethel  
Universitätsklinikum OWL, Campus  
Bielefeld-Bethel  
Bethesdaweg 10, 33617 Bielefeld

**Dr. med. R. Borgstedt**  
Universitätsklinik für Anästhesiologie,  
Intensiv-, Notfallmedizin, Transfusions-  
medizin und Schmerztherapie  
Evangelisches Klinikum Bethel  
Universitätsklinikum OWL,  
Campus Bielefeld-Bethel  
Burgsteig 13, 33617 Bielefeld

**PD Dr. med. T. Brandenburger**  
Klinik für Anästhesiologie  
Universitätsklinikum Düsseldorf  
Moorenstr. 5, 40225 Düsseldorf

**Prof. Dr. med. A. Brinkmann, MBA**  
Klinik für Anästhesiologie, operative  
Intensivmedizin und spezielle  
Schmerztherapie  
Klinikum Heidenheim  
Schloßhausstr. 100, 89522 Heidenheim

**Prof. Dr. med. C. Ertmer, EDIC**  
Klinik für Anästhesiologie, operative  
Intensivmedizin und Schmerztherapie  
Universitätsklinikum Münster  
Albert-Schweitzer-Campus 1,  
48149 Münster

**PD Dr. med. J. A. Graw**  
ARDS ECMO Centrum  
Charité Universitätsmedizin Berlin  
Augustenburger Platz 1, 13353 Berlin

**Dr. med. K. Johanning**  
Klinik für Anästhesiologie, operative  
Intensivmedizin, Notfallmedizin und  
Schmerztherapie  
Universitätsklinikum Bielefeld  
Bielefeld-Mitte  
Teutoburger Str. 50, 33604 Bielefeld

**Prof. Dr. med. F. Mertzlufft**  
Evangelisches Klinikum Bethel  
Universitätsklinikum OWL  
Campus Bielefeld-Bethel  
Maraweg 1, 33617 Bielefeld

**M. Pagel**  
Klinik für Innere Medizin, Pneumologie  
und Intensivmedizin  
Evangelisches Klinikum Bethel  
Universitätsklinikum OWL  
Campus Bielefeld-Bethel  
Burgsteig 13, 33617 Bielefeld

**Univ.-Prof. Dr. med. S. Rehberg**  
Universitätsklinik für Anästhesiologie,  
Intensiv-, Notfallmedizin, Transfusions-  
medizin und Schmerztherapie  
Evangelisches Klinikum Bethel  
Universitätsklinikum OWL  
Campus Bielefeld-Bethel  
Burgsteig 13, 33617 Bielefeld

**Prof. Dr. med. B. Schönhofer**  
Klinik für Innere Medizin, Pneumologie  
und Intensivmedizin  
Evangelisches Klinikum Bethel  
Universitätsklinikum OWL  
Campus Bielefeld-Bethel  
Burgsteig 13, 33617 Bielefeld

**Prof. Dr. med. R.-P. Vonberg**  
Institut für Medizinische Mikrobiologie  
und Krankenhaushygiene der  
Medizinischen Hochschule Hannover  
Carl-Neuberg-Str. 1, Gebäude J6,  
30625 Hannover

**PD Dr. med. M. Westhoff**  
Zentrum für Intensiv-, Beatmungs-  
und Schlafmedizin  
Lungenklinik Hemer  
Theo-Funccius-Straße 1  
58675 Hemer

UNIVERSITÄTSKLINIK FÜR ANÄSTHESIOLOGIE, INTENSIV-,  
NOTFALLMEDIZIN, TRANSFUSIONSMEDIZIN UND SCHMERZTHERAPIE

KLINISCHE INFEKTOLOGIE

KLINIK FÜR INNERE MEDIZIN, PNEUMOLOGIE UND INTENSIVMEDIZIN

# 16. BIIT

16. Bielefelder Intensiv-  
und Infektiologie-Tag

## Industrierausstellung und Sponsoring Stand bei Drucklegung

▪ AOP Orphan Pharmaceuticals Germany GmbH	1.000,00 €
▪ Aspen Germany GmbH	500,00 €
▪ Baxter Deutschland GmbH	800,00 €
▪ CSL Behring GmbH	1.000,00 €
▪ CytoSorbents Europe GmbH	500,00 €
▪ P. J. Dahlhausen & Co. GmbH	300,00 €
▪ Fresenius Medical Care Deutschland GmbH	350,00 €
▪ Health Information Management GmbH	500,00 €
▪ ICU Medical Germany GmbH	350,00 €
▪ Dr. Franz Köhler Chemie GmbH	500,00 €
▪ Löwenstein Medical SE & Co. KG	700,00 €
▪ MEDTRONIC GmbH	500,00 €
▪ MSD Sharpe & Dohme GmbH	1.000,00 €
▪ Pfizer Pharma GmbH	1.000,00 €
▪ ResMed Germany Inc.	800,00 €
▪ Teleflex Medical GmbH	300,00 €
▪ TRACOE medical GmbH	500,00 €
▪ Vifor Pharma Deutschland GmbH	500,00 €
▪ VYGON GmbH & Co. KG – Medizintechnik	300,00 €

# ANMELDUNG

Bielefelder Intensiv- und Infektiologie-Tag (16. BIIT)  
Samstag, den 27.08.2022 in Bielefeld (Hechelei, Ravensberger Park 6)  
INDIVIDUALISIERTE INTENSIVMEDIZIN 2022

**Name**

**Vorname**

**Straße und Hausnummer**

**PLZ**

**Ort**

**E-Mail-Adresse**

**Telefonnummer**

**Anzahl der Personen**

Anmeldung bis spätestens **15.08.2022** erbeten.

Antwort gerne per Fax 0521 772-79104 oder E-Mail an [heidrun.pohlmann@evkb.de](mailto:heidrun.pohlmann@evkb.de)

**Evangelisches Klinikum Bethel  
Universitätsklinik für Anästhesiologie,  
Intensiv-, Notfallmedizin, Transfusionsmedizin  
und Schmerztherapie  
Sekretariat z. Hd. Heidrun Pohlmann  
Burgsteig 13  
33617 Bielefeld**